Пожарная ситуация в России по спутниковым данным

(обзор ситуации за 27.10.2021)

Всего за сутки 27.10.2021 на территории Российской федерации (на всех видах территорий, включая сельскохозяйственные земли) по данным спутников Terra и Aqua наблюдалось **597 природных пожаров** с активным горением, на которых были зарегистрированы **4543 горячие точки**.

В том числе было зарегистрировано **200 активных пожаров, затрагивающих территории, покрытые лесом (1906 горячих точек)**.

Максимальное число пожаров наблюдалось в Воронежской области (60). На них было зарегистрировано 405 горячих точек.

По предварительной оценке огнем могло быть затронуто около 3,0 тыс га территории, покрытой лесом.

Для сравнения: 27.10.2020 года на территории России всего наблюдалось 393 природных пожара, на которых было зарегистрировано 2295 горячих точек. Из них пожаров, затронувших территорию, покрытую лесом, было 226, на которых были детектированы 1262 горячие точки.

Максимальное число активных пожаров наблюдалось в Приволжском федеральном округе (148), в том числе, на территории Ульяновской области (31). На них было зарегистрировано 616 (Приволжский федеральный округ) и 105 (Ульяновская область) горячих точек.

Огнем было затронуто около 2,9 тыс га территории, покрытой лесом.

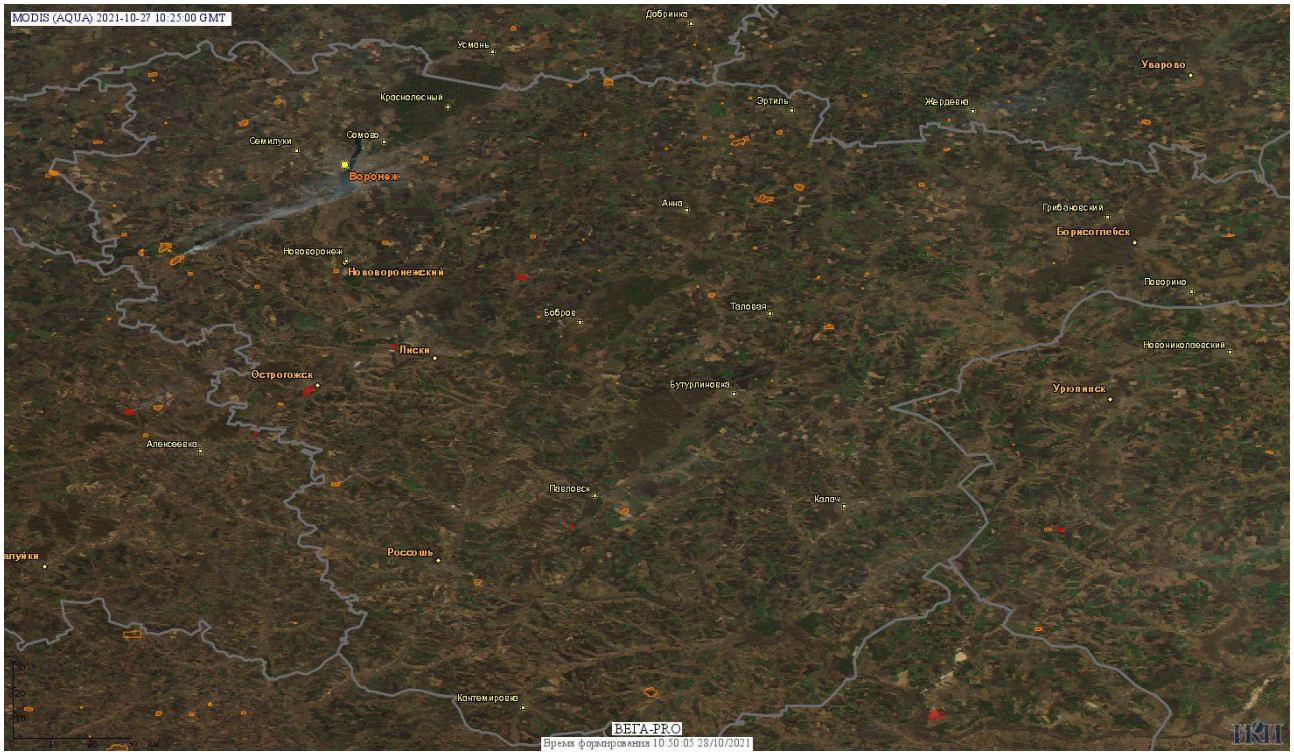

Рис. 1 Пожары и сельскохозяйственные палы в Ульяновской области

(Информация подготовлена на основе данных центров приема НИЦ "Планета" (http://planet.iitp.ru/index1.html), спутникового сервиса ВЕГА (http://pro-vega.ru) и открытых зарубежных источников)