Пожарная ситуация в России по спутниковым данным

(обзор ситуации за 30.09.2022)

Всего за сутки 30.09.2022 на территории Российской федерации (на всех видах территорий, включая сельскохозяйственные земли) по данным спутников Terra и Aqua наблюдалось **164 природных пожара** с активным горением, на которых было зарегистрировано **1212 горячих точек**.

В том числе было зарегистрировано **34 активных пожара, затрагивающих территории, покрытые лесом (256 горячих точек)**.

Максимальное число пожаров наблюдалось в Краснодарском крае (40). На них было зарегистрировано 436 горячих точек.

По предварительной оценке огнем могло быть затронуто около 370 га территории, покрытой лесом.

Для сравнения: 30.09.2021 года на территории России всего наблюдалось 212 природных пожаров, на которых было зарегистрировано 1580 горячих точек. Из них пожаров, затронувших территорию, покрытую лесом, было 93, на которых были детектированы 783 горячие точки.

Максимальное число активных пожаров наблюдалось в Сибирском федеральном округе (44), в том числе, на территории Красноярского края (28). На них было зарегистрировано 572 (Сибирский федеральный округ) и 416 (Красноярский край) горячих точек.

Огнем было затронуто около 1,3 тыс га территории, покрытой лесом.

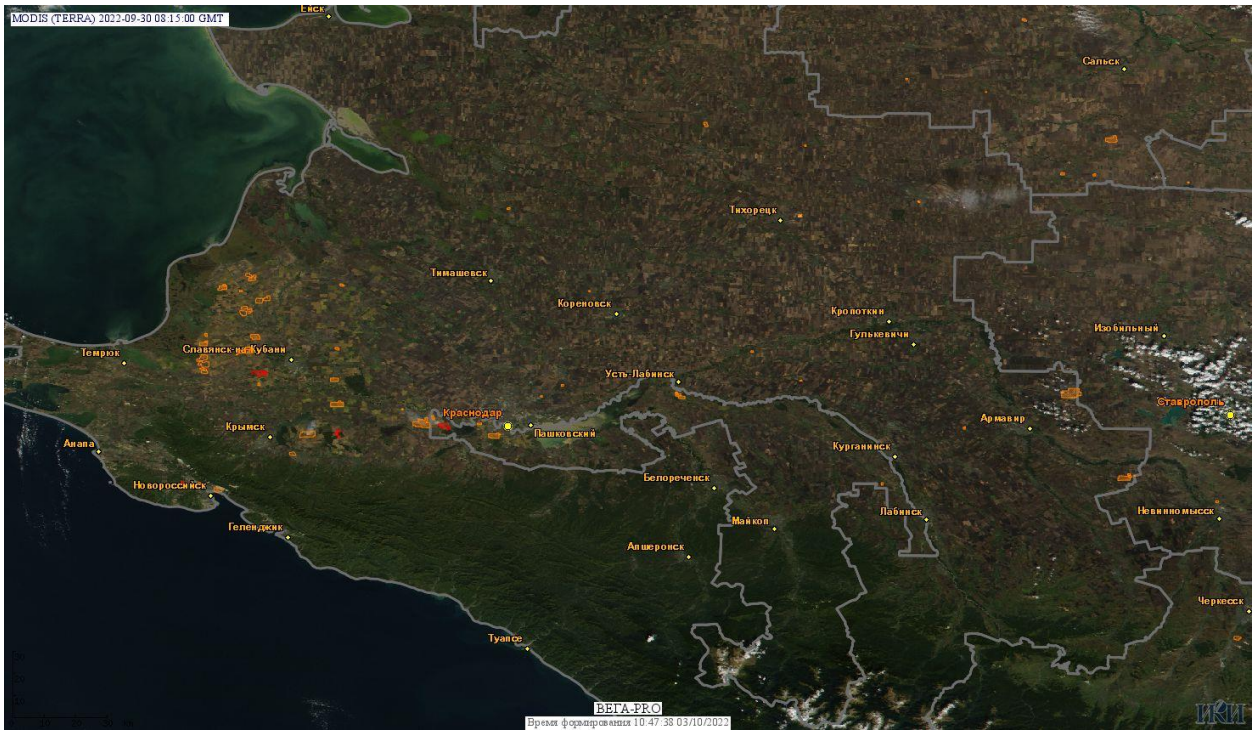

Рис.1. Пожары и сельскохозяйственные палы в Краснодарском крае

(Информация подготовлена на основе данных центров приема НИЦ "Планета" (http://planet.iitp.ru/index1.html), спутникового сервиса ВЕГА (http://pro-vega.ru) и открытых зарубежных источников)