Пожарная ситуация в России по спутниковым данным

(обзор ситуации за 17.06.2023)

Всего за сутки 17.06.2023 на территории Российской федерации (на всех видах территорий, включая сельскохозяйственные земли) по данным спутников Terra и Aqua наблюдалось **319 природных пожаров** с активным горением, на которых были зарегистрированы **5324 горячие точки**.

В том числе было зарегистрировано **180 активных пожаров, затрагивающих территории, покрытые лесом (4643 горячие точки)**.

Максимальное число пожаров наблюдалось в Кемеровской области (23). На них было зарегистрировано 236 горячих точек.

По предварительной оценке огнем могло быть затронуто около 3,6 тыс га территории, покрытой лесом.

Для сравнения: 17.06.2022 года на территории России всего наблюдалось 327 природных пожаров, на которых было зарегистрировано 4680 горячих точек. Из них пожаров, затронувших территорию, покрытую лесом, было 127, на которых было детектировано 3158 горячих точек.

Максимальное число активных пожаров наблюдалось в Сибирском федеральном округе (73) в том числе, на территории Иркутской области (31). На них было зарегистрировано 1269 (Сибирский федеральный округ) и 693 (Иркутская область) горячих точек.

Огнем было затронуто около 8,6 тыс га территории, покрытой лесом.

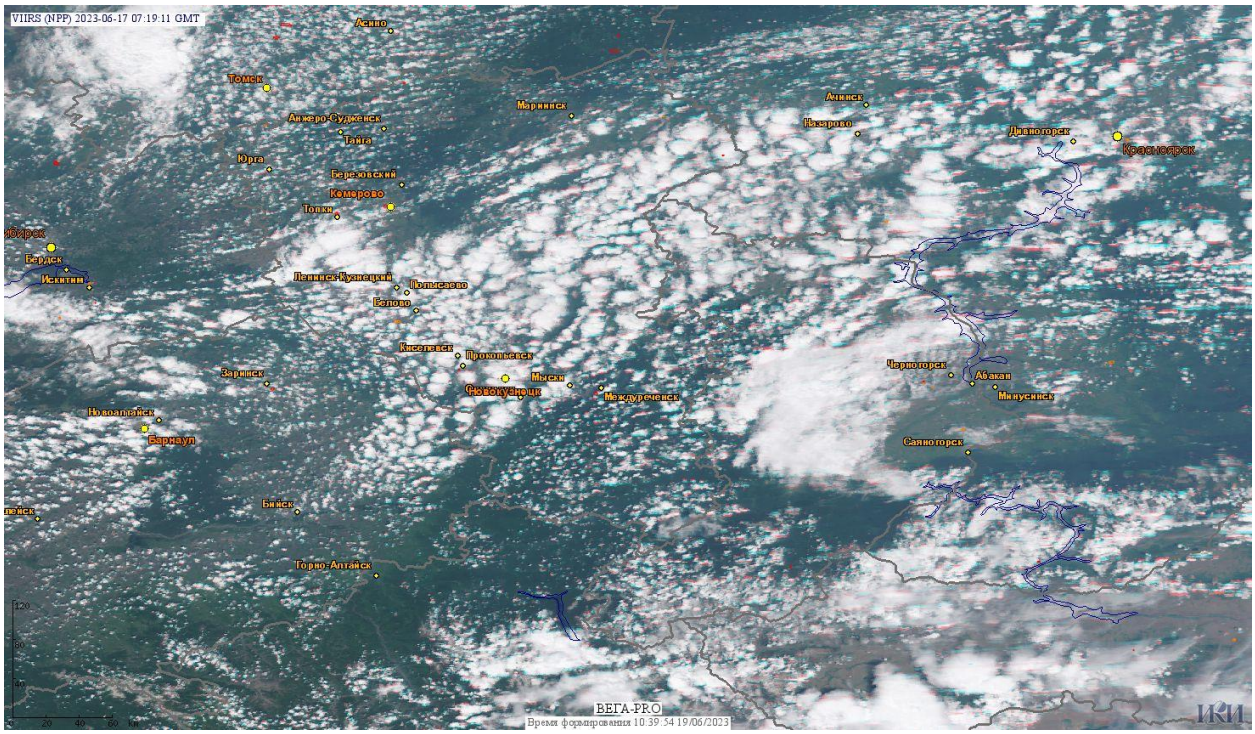

Рис. 1 Пожары в Кемеровской области

(Информация подготовлена на основе данных центров приема НИЦ "Планета" (http://planet.iitp.ru/index1.html), спутникового сервиса ВЕГА (http://pro-vega.ru) и открытых зарубежных источников)