Пожарная ситуация в России по спутниковым данным

(обзор ситуации за 19.08.2023)

Всего за сутки 19.08.2023 на территории Российской федерации (на всех видах территорий, включая сельскохозяйственные земли) по данным спутников Terra и Aqua наблюдалось **466 природных пожаров** с активным горением, на которых было зарегистрировано **5220 горячих точек**.

В том числе было зарегистрировано **167 активных пожаров, затрагивающих территории, покрытые лесом (2974 горячие точки)**.

Максимальное число пожаров наблюдалось в Ростовской области 66). На них были зарегистрированы 592 горячие точки.

По предварительной оценке огнем могло быть затронуто около 2,8 тыс га территории, покрытой лесом.

Для сравнения: 19.08.2022 года на территории России всего наблюдалось 285 природных пожаров, на которых было зарегистрировано 4489 горячих точек. Из них пожаров, затронувших территорию, покрытую лесом, было 93, на которых было детектировано 3800 горячих точек.

Максимальное число активных пожаров наблюдалось в Приволжском федеральном округе (100) в том числе, на территории Оренбургской области (41). На них было зарегистрировано 1777 (Приволжский федеральный округ) и 263 (Оренбургская область) горячих точек.

Огнем было затронуто около 15,0 тыс га территории, покрытой лесом.

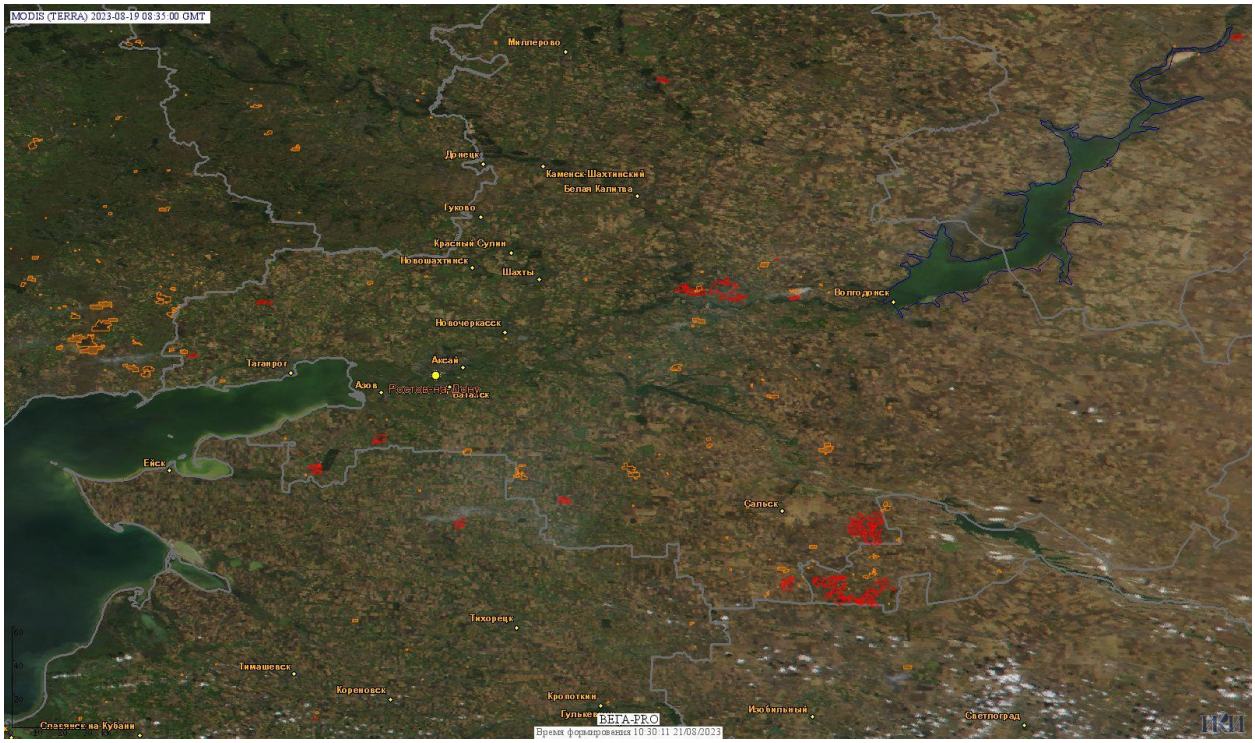

Рис. 1 Пожары в Ростовской области

(Информация подготовлена на основе данных центров приема НИЦ "Планета" (http://planet.iitp.ru/index1.html), спутникового сервиса ВЕГА (http://pro-vega.ru) и открытых зарубежных источников)